あっと免税

スタートアップガイド
爆速モード編

BUSICOM

Overview　爆速モード（設定～運用の流れ）

① パソコン起動時に1度だけ「START」をタップ

② パスポート入力画面で、パスポートをパスポートリーダーで読取り「NEXT」をタップ

③ 購入記録簿、誓約書が印字されます

パスポート添付用
SAMPLE-000001
輸出免税物品購入記録票
Record of Purchase of Consumption Tax-Exempt for Export
①本邦から出国する際又は居住者となる際に、その出港地を所轄する

店舗控用
SAMPLE-000001
最終的に輸出となる物品の消費税免税購入についての購入者誓約書
Record of Purchase of Consumption Tax-Exempt for Export
・下記の消耗品を、購入した日から 30 日以内に輸出するものとして購入し、日本で処分しないことを誓約します。
I certify that the goods listed as "consumable commodities" on this card were purchased by me for export from Japan within 30days from the purchase date and will not be disposed of within Japan.
・下記の一般物品を、日本から最終的には輸出するものとして購入し、日本で処分しないことを誓約します。
I certify that the goods listed as "commodities except consumables" on this card were purchased by me for ultimate export from Japan and will not be disposed of within Japan.
下記の内容に間違いが無い事を誓約します。
I certify that there is no mistake the content of the following
販売者氏名・名称 / Sellers Name
株式会社ビジコム
購入年月日 / Date of Purchase
2015/09/01
旅券等の種類 / Passport etc.
☑ PASSPORT / 一般旅券
☐ LandingPermit for Cruise Ship Tourist / 船舶観光上陸許可書
☐ OFFICIAL PASSPORT / 公用旅券
☐ (　　)
旅券番号 / Passport Number
L899999C
購入者氏名 / Name in Full
BUSICOM
国籍 / Nationality
JAPAN
生年月日 / Date of Birth
1969/08/06
上陸地 / Port of Entry
在留資格 / Status of Reaidence
☑ Temporary Visitor / 単記滞在
☐ Officeial / 公用
☐ Professor / 教授
☐ (　　)
上陸年月日 / Date of Landing
2015 /　　/
著名 /Signature

④ 旅券の種類・在留資格の☑が違う場合変更し、上陸年月日を記入します。署名欄にお客様からサインをもらいます(必須項目)

旅券等の種類 / Passport etc.
☑ PASSPORT / 一般旅券
☐ LandingPermit forCruiseShipTourist/ 船舶観光上陸許可書
☐ OFFICIAL PASSPORT / 公用旅券
☐ (　　)

在留資格 / Status of Reaidence
☑ Temporary Visitor / 短期滞在
☐ Officeial / 公用
☐ Professor / 教授
☐ (　　)

上陸年月日 / Date of Landing

2015 /　　/

著名 /Signature

⑤ パスポートにレシートと購入記録簿を貼付け、輸免スタンプを押して完了です

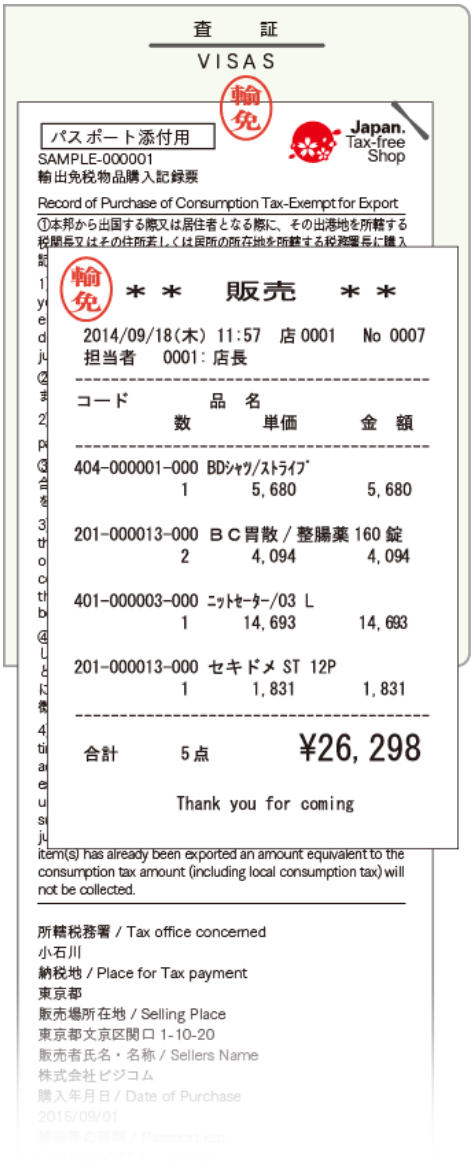
査　証
VISAS
輸免
パスポート添付用
SAMPLE-000001
輸出免税物品購入記録票
Record of Purchase of Consumption Tax-Exempt for Export
輸免　＊＊　販売　＊＊
2014/09/18(木) 11:57　店 0001　No 0007
担当者　0001：店長
コード　品名　数　単価　金額
404-000001-000 BDｼｬﾂ/ｽﾄﾗｲﾌﾞ　1　5,680　5,680
201-000013-000 ＢＣ胃散／整腸薬 160 錠　2　4,094　4,094
401-000003-000 ﾆｯﾄｾｰﾀｰ/03 L　1　14,693　14,693
201-000013-000 セキドメ ST 12P　1　1,831　1,831
合計　5点　¥26,298
Thank you for coming
item(s) has already been exported an amount equivalent to the consumption tax amount (including local consumption tax) will not be collected.
所轄税務署 / Tax office concerned
小石川
納税地 / Place for Tax payment
東京都
販売場所在地 / Selling Place
東京都文京区関口 1-10-20
販売者氏名・名称 / Sellers Name
株式会社ビジコム
購入年月日 / Date of Purchase
2015/09/01

STEP－1　本体にレジロールをセットして、電源を入れます

① 本体右横のつまみを下に押します

② 前面カバーが開きます※1

③ ﾚｼﾞﾛｰﾙを用紙が、上から出るようにｾｯﾄします※2

④ ｺﾝｾﾝﾄに繋ぎ、本体左の電源ボタンで起動

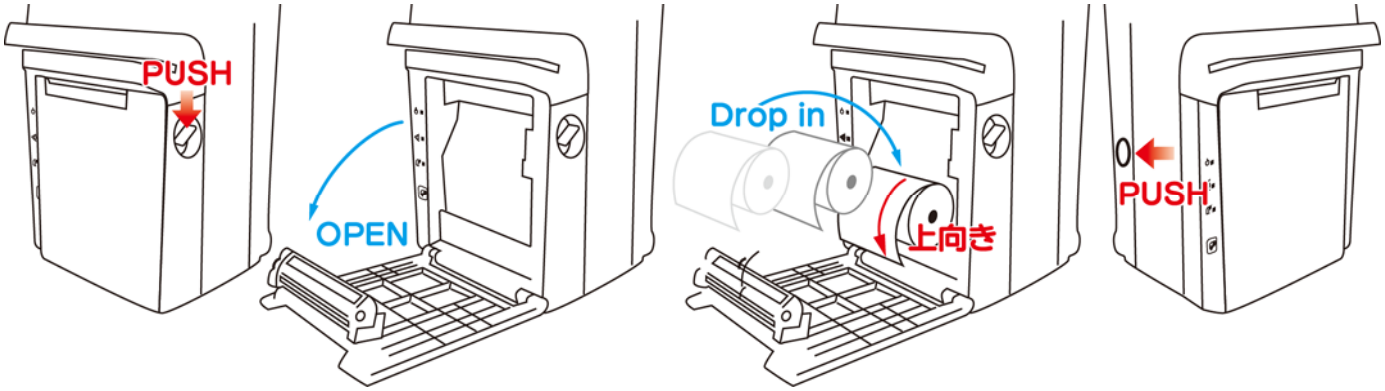

※1 電源が入っている時に、ﾚｼﾞﾛｰﾙが無い・正しくｾｯﾄされていないと警告音が鳴ります
※2 ﾚｼﾞﾛｰﾙは、本体から出るくらい垂らしを長くしてください。

STEP－2　あっと免税の利用開始

① Windowsがスタートし、利用開始の初回だけあっと免税の「利用規約」が開きますので「同意の上利用します」を押して下さい(以降、この作業はありません)

※）あっと免税「利用規約」が開かない

1-スタート画面の「デスクトップ」をタップ

2-あっと免税の「アイコン」をタップ

確　認　あっと免税TOP画面を確認してください

「START」を押すと、下記の「店舗情報を入力してください」画面が表示される

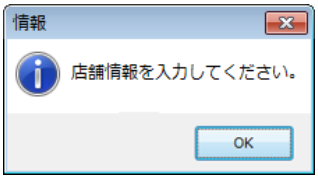

→P-5 ANEW－A へ

「無料お試し期間中」と表示されている

→P-6 ANEW－B へ

STEP－3　爆速モードの設定

① あっと免税スタート画面
右下 をタップします

② ログイン画面の
「ログイン」をタップ

③ 設定画面の
「店舗ごとの設定」をタップ

④ 店舗ごとの設定画面の
「アプリ基本設定」をタップ

⑤「爆速モード」をタップ
⑥ 伝票番号名称を変更します
他、設定は全て不用です

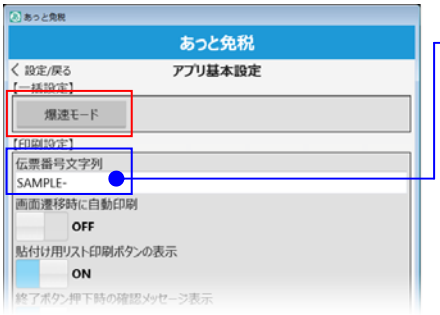

店舗控用帳票サンプル
※手書箇所は購入記録票と同じ

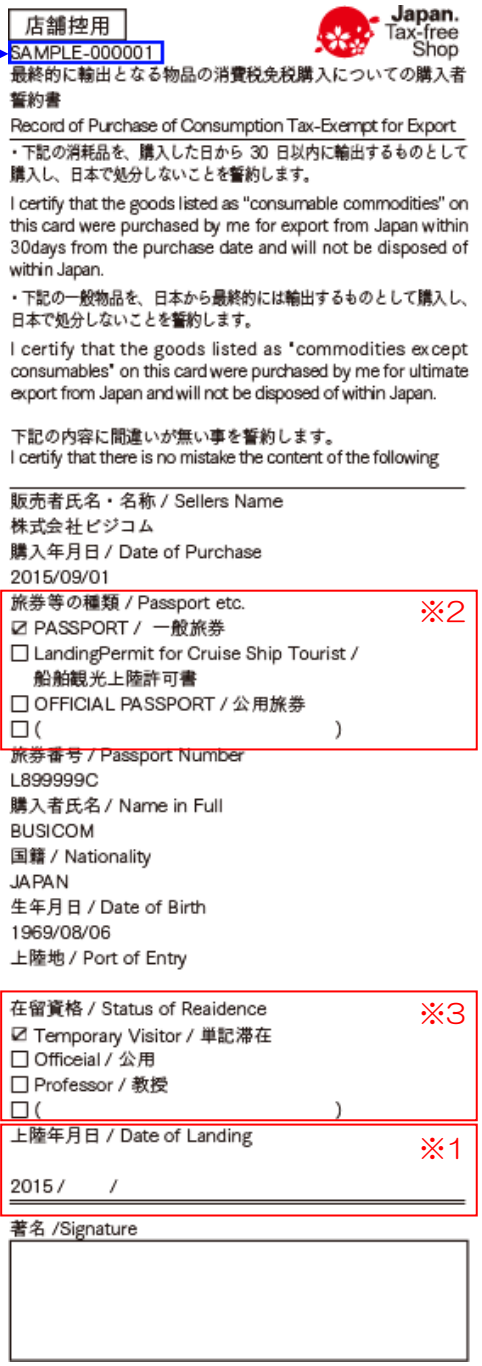

爆速モードの自動設定内容

印刷ボタンの表示を省いて印刷開始
終了時の確認メッセージを非表示
購入記録票印刷後パスポート入力画面に自動で戻る
パスポートリーダーを使用する
パスポート読込スキップボタン表示
パスポート読込後、自動で次の画面表示
パスポート読込時、印字言語を自動で選択
パスポート読込後「印刷開始」
必須項目の「上陸年月日」を手書に変更※1
必須項目の「旅券等の種類※2」「在留資格※3」を☑方式に変更
帳票の「旅券等の種類※2」一般旅券に☑をいれる
帳票の「在留資格※3」短期滞在に☑をいれる
下記項目を、スキップ
・言語選択・入国日＆入国地の入力・出国日＆便名の入力
・入力内容の確認画面・Thank You(店員へお渡しください)

STEP - 4　パスポートの読取り方法

□ パスポートリーダーについて

パスポートリーダーは、パスポートの文字情報を読み取ります。
内蔵カメラでピント合わせを行い、撮影された画像をパターン認証しチェックデジットの確認を行っており、複雑な読取を行っている為、通常のバーコードリーダーよりも読取りに時間がかかる場合があります。また、安易なコツを必用とします。

□ パスポートとリーダーの距離と角度

パスポートとリーダーの
「距離」約15cm～20cmの間、
「角度」約 60℃～ 80℃にする事で、
内蔵カメラのピント合わせが向上します。
また、読み取りに3秒ほど時間が掛かった場合、
距離と角度を微調整し、再度トリガーを引きます。
これを繰り返す事で、素早くパスポートを
読み取る事が可能です。

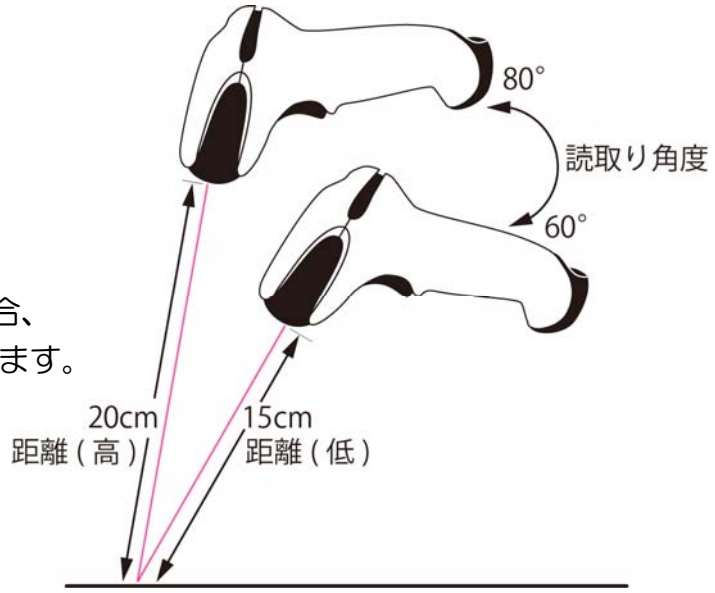

□ パスポートとリーダーの距離と角度

パスポートは安定した場所に置きます。
パスポートの読取部分は、左図の赤枠内です。

トリガーを引いた際に出る赤色光線の左端を、
パスポートの読取り位置から左に約15mm
ずらした所にあてます。(左図下を参照)
読取り部分のやや下方に光をあてます。

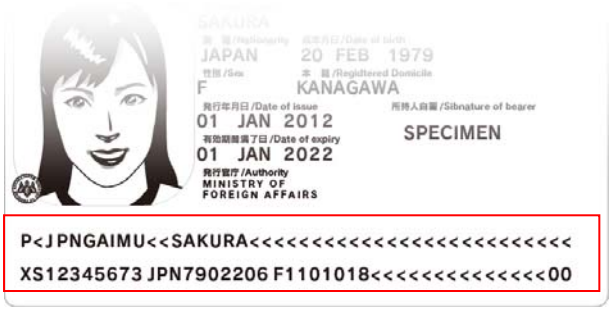

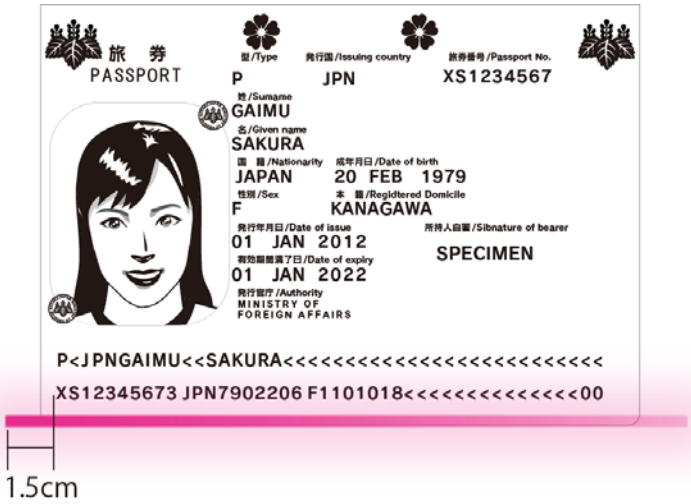

注意-1
文字情報とﾁｪｯｸﾃﾞｼﾞｯﾄが合っていないと、
パスポート情報の送信を行いません。
(通常のパスポートでﾁｪｯｸﾃﾞｼﾞｯﾄが合わない
ケースはありません)

注意-2
パスポートの読取り部分に、
キズ・汚れ・・等があると読取れません。
その場合は、パスポート情報を手入力してください。

ANEW－B　店舗情報の登録

※ ご契約時に弊社へ「店舗情報」を頂いている場合、店舗情報を登録して出荷しております。
「START」を押して、右記「店舗情報を入力してください」が、表示された場合は下記手順で店舗情報を登録してください。

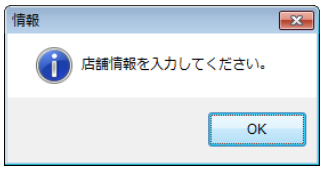

① あっと免税スタート画面
右下 をタップします

② ログイン画面の
「ログイン」をタップ

③ 設定画面の
「店舗ごとの設定」をタップ

④ 店舗ごとの設定画面の
「店舗情報」をタップ

⑤ 店舗情報に情報を記載して「< 戻る」をタップします
（ ※ は必須項目となります）

ANEW－B　あっと免税ライセンス番号の登録

※ 初回出荷時は弊社にてライセンス番号の登録後、出荷しておりますので、②ライセンス画面の「ライセンス認証情報」が「ライセンス登録されています」の場合、下記手順は不用です。
「無料お試し期間中」と表示されている場合、下記手順で「ライセンス番号」を登録してください。

① あっと免税スタート画面
右下⚙をタップします

② ログイン画面の
「ライセンス」登録をタップ

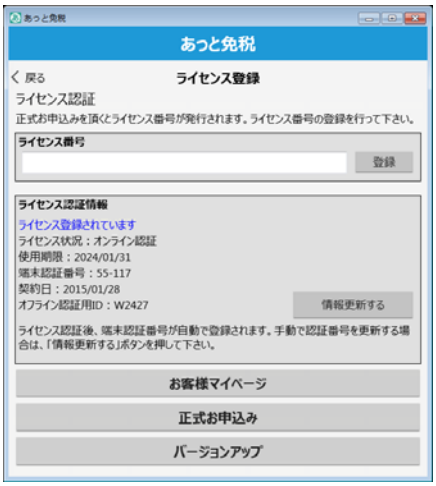

③ 番号登録欄に、ライセンス
番号を登録し「<戻る」をタップ

重要

あっと免税ライセンス番号について

オフライン(ネット接続なし)で利用時には、
初回利用開始時と、更新時に、右記
「あっと免税 ライセンス番号」を発行します

更新時には、上記手順で新たに発行された
ライセンス番号を登録してください

※ネット接続あり、の場合更新は不用です

〒 112-0014
東京都 文京区 関口 1-20-10
住友不動産江戸川橋駅前ビル 8F
TEL：03-5229-5190

端末認証番号	000-000
オフライン認証用 ID	
初回開始日	2015 年 9 月 1 日
ビジコム管理 No	
更新月	8 月
弊社担当	ビジコムたろう

重要：あっと免税ライセンス番号のお知らせ

当社ソフトウェア「あっと免税」をご契約いただき誠にありがとうございます。
ご利用を開始いただく前に、

あっと免税ライセンス番号
0000000000

SUPPORT　あっと免税の操作方法等のお問合せ先

インストールや操作方法などに関するお問合せ、使用上のトラブルなどを電話などで
サポートさせていただいております

□ サポートデスクプラス未加入の場合
「通常サポート」の時間帯で承ります(平日　10：00～18：00)
※有料でサポートデスクプラスのご加入頂けます

□ Seavレンタルセット・サポートデスクプラス加入の場合
サポートプラスの時間帯で承ります(365日 10：00～22：00)

株式会社ビジコム BCPOSサポートデスク
☎ 0827-28-5130
support@busicom.co.jp

2015/8/31

BUSICOM™